

白馬

幸手市立吉田小学校 学校だより 《令和7年1月8日1月号》

＜学校教育目標＞

☆みんなと仲良くする子 にこにこ
 ☆こつこつ勉強する子 わくわく
 ☆しっかり運動する子 のびのび

＜児童数＞

男子 23名
 女子 29名
 合計 52名

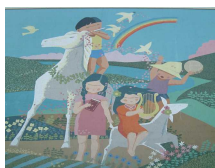

2025年 今年もよろしくお祈いします！

校長 関根 渉

新しい年、令和7年がスタートしました。今年の元旦もすっきりと晴れ、空気も澄み切っていて、とても気持ちのよい朝でした。私は、家の近くから初日の出を拝みました。日の出を見ているとなんだか気持ちが引き締まり、頑張るぞと言う気持ちにさせてくれます。令和7年もよい年にするぞと、気持ちを新たにしたいところです。



さて、みなさんはどんな冬休みを過ごしたのでしょうか。今年は、大きな災害もなく、穏やかな日が続きました。最大で9連休となり、遠くの親戚の人に久しぶりに会えた人、家でゆっくり過ごした人、旅行に出かけた人、どこで過ごしたにせよ、何をして過ごしたにせよ、きっと楽しい冬休みになったことでしょう。

ところで、今年は何年でしょうか？そう、巳年です。では、今年の「干支」を知っていますか。「干支」とは、甲乙丙丁戊などの「十干」と子丑寅卯辰などの「十二支」を組み合わせたものです。今年の「干支」は、十干の2番目の「乙」と十二支の6番目の「巳」が組み合わさった「乙巳（きのとみ）」となります。「乙巳」と聞くと歴史に詳しい人ならば、中大兄皇子と中臣鎌足が蘇我氏を倒した「乙巳の変」が思い浮かぶのではないのでしょうか。「乙」は、困難があっても紆余曲折しながら進むことや、しなやかに伸びる草木を表しています。また、「巳」は、蛇のイメージから「再生と誕生」、「再生と変化」を意味します。脱皮し強く成長する蛇は、その生命力から「不老長寿」を象徴する動物、または神の使いとして信仰されてきました。つまり、今年、「努力を重ね、物事を安定させていく」、「これまで力をためていたことが芽吹く」といった縁起のよさを表していると言っていると思います。

前回の「乙巳」は60年前の1965年。西表島で見つかったヤマネコの頭骨と毛皮が新種と鑑定され、「イリオモテヤマネコ」と命名されたり、「日本サッカーリーグ」が開幕したりした年です。他の巳年には、太平洋戦争の開戦、アメリカでの同時多発テロといった暗いニュースから、愛子内親王の誕生、東京ディズニーシー、ユニバーサル・スタジオ・ジャパンの開園などの新たな歴史のスタートといったニュースがありました。そしてなんとといっても、1989年は、激動と言われた「昭和」の閉幕と新たな時代「平成」がスタートした年でもあります。12年前には、富士山の世界遺産登録や東京で2度目のオリンピック開催決定という出来事がありました。また、東北楽天ゴールデンイーグルスの日本一は、東日本大震災からの復興の象徴にもなりました。こうして振り返るとまさに巳年のイメージどおりですね。

最後になりますが、2月8日には、開校40周年を祝う記念式典を開催することにいたしました。児童のご家族の皆様にも一緒にお祝をさせていただけると幸いです。また、2年後には学校の再編成が行われ、「幸手市立東小・中学校」としてスタートすることも決まりました。「吉田小学校」として、伝統をしっかりと受け継ぎ、「東小・中学校」として新たな取組をしていけるように学校・家庭・地域が一丸となって、ともに進んでいきましょう。私たち吉田小学校の教職員一同、現状から脱皮し、新たなステージを目指してまいりますので、これからも変わらぬご支援とご協力をお願いいたします。

ヤングケアラーって？

12月3日(火)



社会福祉法人埼玉県社会福祉協議会より講師の先生をお招きして、「ヤングケアラー」についてお話をして頂きました。子供たちは話をしっかりと聞きグループで話し合いをしながらヤングケアラーについて考えていきました。



ロードレース大会

12月5日(木)

秋晴れの中、市内ロードレース大会が行われました。



吉田小の子供たちもたくさん練習してきた成果を発揮し最後まで襷をつなぐことができました。多くの子が自己新記録を出す事が出来ました。



校内書きぞめ競書会

12月13日(金)

校内書きぞめ競書会が体育館で行われました。

10月末より取り組んできた書きぞめ練習。一人一人が日頃の練習の成果を発揮し上手に作品を仕上げる事が出来ました。



そばの実の脱穀 12月18日(水)

先日収穫し、乾かしておいたそばの実を脱穀し石臼でひいて粉にしました。石臼や唐箕を使った作業は大変でもあり、楽しくもありました。



そばの打ち体験 12月23日(月)

10月から育ててきたそばを使いそば打ち体験を行いました。当日はそばネットジャパンの方に教えて頂き、こねる、打つ、切るの体験をしました。最後はみんな美味しくいただきました。

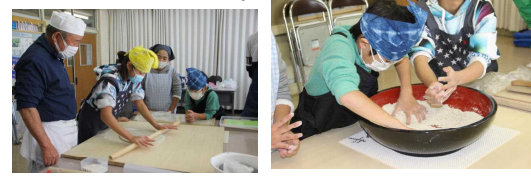

1月の主な行事予定			
日	曜	朝の活動	学校行事等
8	水	始業式	第3学期始業式 3時間授業 一斉下校
9	木	学活	3時間授業
10	金	チャレンジ	給食開始 発育測定 委員会
11	土		
12	日		
13	月		成人の日
14	火	特日	発育測定
15	水	ハピネス	手をつなぐ子らの作品展 ～21日 ウェルス幸手
16	木	読み聞かせ	
17	金	チャレンジ	MEXCBT=DAY(3年)
18	土		幸手道徳のまちづくりコンサート
19	日		
20	月	チャレンジ	新米収穫感謝の会
21	火	特日	東中学校区教育相談連絡会(吉田小) SCAM
22	水	ハピネス	5時間授業
23	木	読書	子ども議会
24	金	チャレンジ	おはなしの森
25	土		埼玉県児童生徒美術展 (久喜市・毎日興業アリーナ)
26	日		埼玉県児童生徒美術展
27	月	チャレンジ	
28	火	特日	
29	水	ハピネス	学校保健委員会(2・3校時)
30	木	読書	
31	金	チャレンジ	校内計算大会 漢字検定 5時間
2/1	土		
2	日		
3	月	お話朝会	不審者対応避難訓練
4	火	特日	
5	水	ハピネス	入学説明会 委員会
6	木	読み聞かせ	
7	金	チャレンジ	
8	土	学活	吉田小学校開校40周年記念式典 4時間
9	日		
10	月		振替休業日(2/8分)
11	火		建国記念の日